

にしにほん

# すまいる

2022

# 秋

Autumn

西日本病院 広報誌

令和 Vol.5



## 病院理念

あたたかく心の通う医療を目指し、地域に貢献する。

## 基本方針

- 西日本病院は(亜)急性期から回復期を主体とした、患者様の診療をする病院として位置付け、医療・保健・福祉との連携をはかり、西日本ケアセンターと協力して地域完結型医療を行う。
- 地域のために、地域と共にをコンセプトに、西日本病院の機能を広く開放するオープンシステムの構築を行い、患者様に継続した医療の提供を行う。

## Contents



- ① X線テレビシステム導入
- ② リハビリテーション部NEWS
- ③ 新任医師の挨拶
- ④ 総務課移動のお知らせ
- ⑤ 栄養部だより
- ⑥ 診療予定表



医療法人財団 聖十字会

西日本病院

最新式

# X線テレビシステムを 導入しました!

島津社製 SONIALVISION

## X線テレビ装置とは？

2022年7月に導入し、X線テレビ装置の2台体制が整いました。  
X線テレビ装置は胃ろうチューブの挿入や、嚥下造影検査をはじめとする動画撮影などさまざまな活用方法があります。当院では現在、この装置を主に消化器疾患の検査や治療に用いています。以前の装置に比べ、検査台の最低高が約35センチと、患者様の乗り降りが非常に楽になりました。また、検査時の画質も向上し画像の映る範囲もとても広くなりました。(ページ右下図)  
これらは検査時間の短縮に影響し、ひいては患者様の負担軽減につながっています。  
そして当装置は、血管造影検査(アンギオ検査)にも用いることができ、すでに肝細胞癌のIVR治療に大活躍しています!



従来(当院採用)のX線透視画像

広範囲の確認を  
行えるように!



SONIALVISIONのX線透視画像

## 大型モニターで3D画像を見ながら検査が可能に！

今回、大型モニター(天井吊り下げ)も同時に導入いたしました。  
検査中の画像と同時にIVR治療の支援が可能な3D画像(CTで作成)と見比べながらの処置が可能となりました。

3DCT画像 ▶

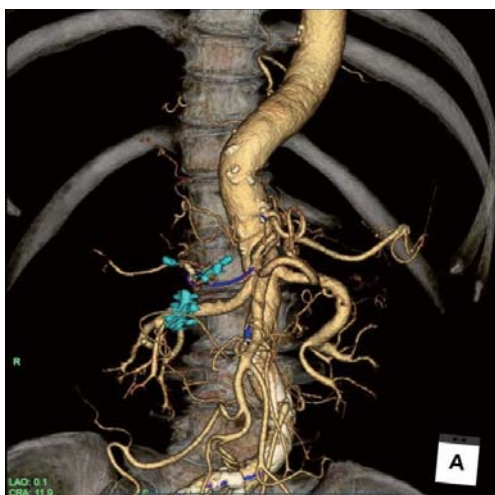

## IVR治療とは？

### 患者さんの負担を軽減する、低侵襲の画像下治療

IVR(Interventional Radiology)治療とは、おなかを切って開ける手術とは違い、腕や足の血管からカテーテルという管などを通し目的の部位まで可能な限り近づき治療を行います。この治療では、前者で必要とされる全身麻酔が基本的に不要となっており、侵襲度も格段に下がります。このときにX線テレビ装置を用いることで、X線の画像や動画を撮影し体の外からカテーテルの位置を正確に把握することができます。



#### ■肝動脈化学塞栓療法(TACE)

肝細胞癌の性質を利用し、抗がん剤をがんだけに絞って投与することができます。

#### ■埋めこみ式リザーバー留置術 (肝動注化学療法)(HAIC)

さらにリザーバーを留置することで、継続して何回も抗がん剤を投与することができます。



## ドライビングシミュレーターを導入しました

「自動車が運転できないと買い物や通院に困る」、「病気をしてその後の自分の運転に自信がない」など、自動車運転ができないことで生活に困る患者様や、ご家族様から多くの声が聞かれます。

ドライビングシミュレーターは運転能力評価サポートソフトを搭載しており、運転反応や危険予測などがより運転の実践に近い形で評価、訓練できます。



## 腎臓リハビリテーションを行っています

腎臓リハビリテーションは腎臓疾患や透析医療に基づく身体的・精神的影響を軽減させ、症状を調整し、生命予後を改善し、心理社会的ならびに職業的な状況を改善することを目的として、運動療法、食事療法と水分管理、薬物療法、心理的サポートなどを行うものです。



日本人の2人に一人は一生の間に慢性腎臓病（CKD）にかかると言われていています。当院では日本腎臓リハビリテーション学会所属の理学療法士が在籍し、令和4年7月より医師の指示のもと、透析中の方に重度化予防を目的に理学療法を行っています。これからも安全で効果的な運動療法を行い、健康増進に努めて参ります。



## 地域密着支援センターについて

### ■地域に寄り添うリハビリテーションを目指して

「あたたかく心の通う医療を目指し、地域に貢献する」という当院理念のもと、総合リハビリテーション部では地域密着支援センターに登録し、様々な活動を行っています。高齢者の自立支援を目的として、広域支援センターと連携し、市町村の要望に応じてリハビリテーション専門職を派遣し、市町村が実施する支援事業等への効果的な支援を行います。今後も地域に寄り添うリハビリテーション部を目指します。

#### 熊本地域リハビリテーション 模式図

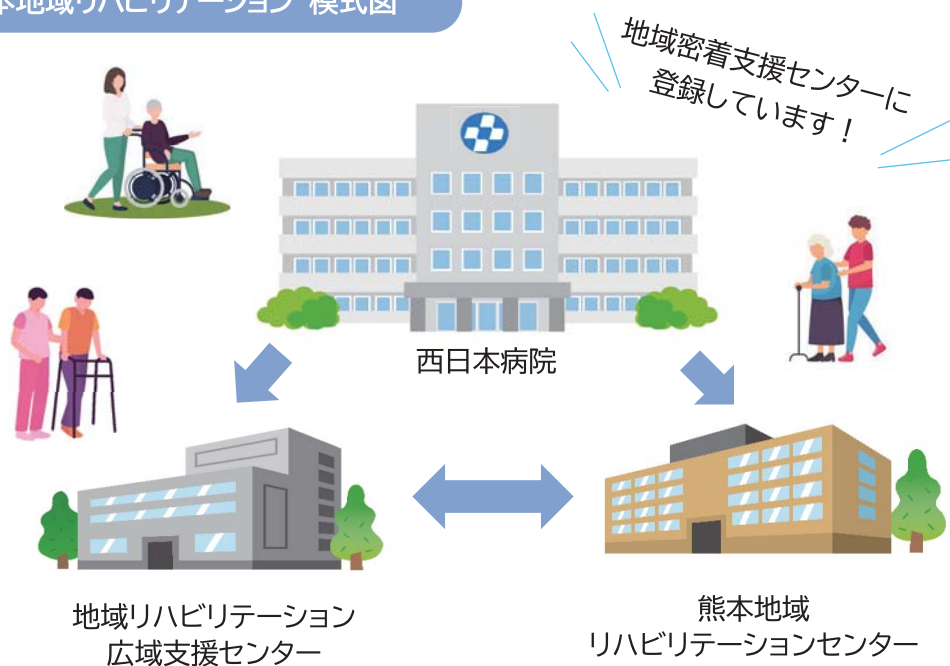

#### 主な活動内容

- ・介護予防事業（熊本元気クラブ）
- ・地域ケア会議
- ・自立支援型専門職派遣事業など

## 新任医師のご挨拶



森 敦 医師

2022年7月1日より消化器内科勤務となった森敦と申します。現在まで2015年10月～2020年8月 久留米大学病院消化器病センターにて消化管疾患(炎症性腸疾患)の診療・研究、2011年10月～2015年9月 社会保険田川病院(福岡)、2020年9月～2022年6月 熊本セントラル病院でそれぞれ救急を含む内科疾患全般の診療、内視鏡検査に従事してまいりました。患者様・ご家族様にわかりやすい医療・説明を心がけております。宜しくお願い致します。



## 事務部総務課 移転のお知らせ

長年、総務課は本館3階で業務を行ってまいりましたが、事務的な手続等の効率化を図る為、また、医事課と情報共有を図りやすい環境を作る為、総務課の機能、人事、経理、用度、SE、電話交換の全ての機能を本館1階へ、令和4年5月28日(土)に移動しました。

令和4年5月30日(月)からは、総務課が本館1階で業務を実施しています。受付ロビーから、手前が医事課で、その後方が総務課となっています。事務員の一体感を感じながら、気分新たに頑張っています。

本館1階へ  
移動しました！



◀ 本館1階 事務部見取り図



▼ 移動後の総務課の仕事風景





# 栄養部だより



秋と言えば、食欲の秋！と言われるように  
秋は美味しい食材がたくさんあります。

秋号では秋の旬な食材と栄養素についてご紹介します。

## ～秋に旬な食材～



鮭

良質な蛋白質やビタミン、EPAやDHA、身の赤い色素であるアスタキサンチンを豊富に含み、老化防止や疲労回復効果が期待できる。



きのこ

腸活に欠かせない食物繊維をはじめビタミンやミネラルなどがたっぷり。特に骨粗鬆症予防に重要なビタミンDが豊富に含まれている。



さんま

良質な蛋白質や鉄分、ビタミンAやビタミンDなどを多く含む。中性脂肪や悪玉コレステロールを下げる効果のあるEPAや記憶力の向上が期待できるDHAも多く含まれる。



柿

ビタミンCやカリウム、β-カロテンや食物繊維を豊富に含み、抗酸化作用や老化防止、さらには美肌効果や免疫力を高める効果が期待できる。

## 秋のおすすめメニュー

### 鮭ときのこのホイル焼き

<材料>

- ・鮭 2切れ(200g)
- ・しめじ 1/2パック(70g)
- ・たまねぎ 1/2個(120g)
- ・塩 小さじ1/5
- ・こしょう 少々
- ・バター 適量
- ・白ワイン又は酒 大さじ2

- ① 鮭は水気を取り、両面に塩、こしょうをふる。しめじは石づきを切り落とし、2-3本ずつにほぐす。玉ねぎは5mm幅に切る。
- ② 約30cmに切ったアルミ箔を2枚用意し、中央にバター少々をのせ、薄く塗り広げる。たまねぎの2/3量を等分に置き、さけを1切れずつのせて、残りのたまねぎとしめじを等分に散らす。バターを大さじ1/2ずつ置いて、白ワインを大さじ1ずつふり、包む。
- ③ オーブントースターの天板に②をのせ、温めたオーブントースターで10～15分焼く。



# 西日本病院外来診療予定表

令和4年8月1日現在

|            | 月                     |                    | 火                    |                 | 水   |                    | 木                      |                          | 金                     |                 | 土  |
|------------|-----------------------|--------------------|----------------------|-----------------|---|--------------------|------------------------|--------------------------|-----------------------|-----------------|--|
|            | 午前                    | 午後                 | 午前                   | 午後              | 午前  | 午後                 | 午前                     | 午後                       | 午前                    | 午後              | 午前   |
| 総合内科       | 合志<br>大熊              | 合志<br>木村           | 二口<br>則松<br>横山       | 本田<br>住江博       | 有馬寿<br>定永<br>黒木                           | 西<br>森             | 米村<br>木村               | 二口<br>米村<br>大村           | 大熊<br>西<br>本田         | 濱田<br>合志<br>古橋  | 総合診療<br>第1週 有馬寿、本田、住江修<br>第2週 住江博、西、熊大<br>第3週 大村、米村、則松<br>第4週 定永、森、熊大<br>第5週 木村、濱田 |
| 消化器科       | 森                     | 住江修<br>則松          | 住江修<br>則松            | 住江博             | 住江博                                       | 森                  | 住江修<br>志方              | 担当医<br>志方                | 住江博                   | 担当医             |  |
| 代謝内科       |                       |                    |                      |                 |   |                    | 松村<br>(熊大)             | 松村<br>(熊大)               | 大久保<br>(熊大)           | 大久保<br>(熊大)     |  |
| 呼吸器科       | 大村                    |                    | 横山                   |                 | 黒木・大村                                     | 島津                 | 大村                     |                          | 横山                    |                 |  |
| 循環器科       | 岩崎                    | 谷岡                 | 辻田                   | 谷岡              | 小須賀                                       | 谷岡<br>岩崎<br>(予約のみ) | 緒方<br>有馬勇              | 緒方                       | 稲毛                    | 稲毛              |  |
| 血液内科       |                       |                    |                      |                 |   | 内場<br>(熊大)         |                        |                          |                       |                 |  |
| 神経内科       | 米村                    | 有馬寿                | 菅<br>本田              | 本田              | 有馬寿<br>西                                  | 西                  | 米村                     | 米村                       | 西<br>本田               | 担当医             |  |
| 脳卒中内科      |                       |                    | 定永                   |                 |   |                    | 定永                     |                          |                       |                 |  |
| リハビリテーション科 | 担当医                   | 担当医                | 担当医                  | 担当医             | 担当医                                       | 担当医                | 担当医                    | 担当医                      | 担当医                   | 担当医             |  |
| 救急当番       | 濱田<br>本田<br>有馬        | 濱田<br>山西<br>則松     | 濱田<br>木村<br>森        | 濱田<br>住江修<br>横山 | 担当医<br>古橋<br>米村                           | 担当医<br>杉原<br>西     | 濱田<br>兼田<br>岩崎         | 濱田<br>大熊<br>大村           | 濱田<br>定永<br>合志        | 濱田<br>白石<br>住江博 |  |
| 健診         | 村川                    |                    | 村川                   |                 | 衛藤  |                    | 村川                     |                          | 村川                    |                 | 第2・4週 村川   |
| 脳神経外科      | 白石                    |                    |                      |                 |   |                    | 白石                     |                          | 白石                    |                 |  |
| 外科         | 杉原                    | 担当医<br>手術          | 兼田                   | 担当医<br>手術       | 古橋  | 担当医<br>手術          | 杉原                     | 担当医<br>手術                | 兼田                    | 担当医<br>手術       | 担当医  |
| 整形外科       | 住吉<br>末永<br>高田<br>担当医 | 新患<br>担当医          | 住吉<br>末永<br>高田       | 新患<br>担当医       | 住吉<br>末永<br>高田                            | 新患<br>担当医          | 住吉<br>末永<br>高田         |                          | 住吉<br>末永<br>高田        | 新患<br>担当医       | 第1週 担当医<br>第2週 和田山<br>第3週 松本<br>第4週 担当医<br>第5週 担当医                                 |
| 皮膚科        |                       |                    |                      | 久留米大            |   | 久留米大               |                        |                          |                       | 久留米大            |  |
| 眼科         | 荒金<br>川野              | 川野<br>荒金<br>(予約のみ) | 荒金<br>川野             | 手術              | 荒金<br>川野                                  | 川野                 | 荒金<br>川野               | 手術                       | 荒金                    | 荒金              | 第2・4週のみ担当医   |
| 泌尿器科       | 中神                    |                    | 中神                   |                 | 中神  |                    | 第1.3.5週 熊大<br>第2.4週 中神 |                          | 中神                    |                 |  |
| 耳鼻咽喉科      | 山西                    | 診察・検査<br>(予約のみ)    | 山西                   | 山西              | 山西  |                    | 手術<br>山西<br>(予約のみ)     | 手術<br>診察・検査<br>(予約のみ)    | 山西                    | 山西              | 第2・4週 熊大   |
| 放射線科       | 石井                    | 石井                 | 石井                   | 石井              | 石井<br>第2・4週 北島<br>羽生<br>(予約のみ)            | 石井                 | 石井<br>河中               | 石井<br>第4週 平井             | 石井                    | 石井              | 山口   |
| 歯科         | 羽生                    | (予約)               | 羽生                   | (予約)            |   |                    | 羽生                     | (予約)                     | 羽生                    | (予約)            |  |
| 内視鏡        | 住江博<br>則松<br>住江修      | 住江博                | 森<br>大熊<br>杉原<br>住江博 | 則松<br>住江修       | 則松<br>森<br>第1.3週 梅野(九大)<br>第2.4.5週 江崎(九大) | 則松<br>住江博          | 濱田<br>森<br>吉田(九大)      | 濱田<br>住江修<br>森<br>吉田(九大) | 則松<br>住江修<br>杉原<br>古橋 | 住江修<br>則松       | 第2・4週のみ担当医   |
| 透析         | 中神                    | 中神                 | 濱田                   | 濱田              | 中神  | 中神                 | 中神                     | 中神                       | 岩崎                    | 中神              |  |

■診療受付時間：8時15分～16時30分■（午前診療の受付は11時30分迄です）

- ※外来担当表は、都合により変更になる場合がございます。ご了承ください。
- ※眼科受付は、月曜15時迄、水曜・金曜は16時迄です。
- ※整形外科の、午後の診療については、新患及び予約のみとなります。

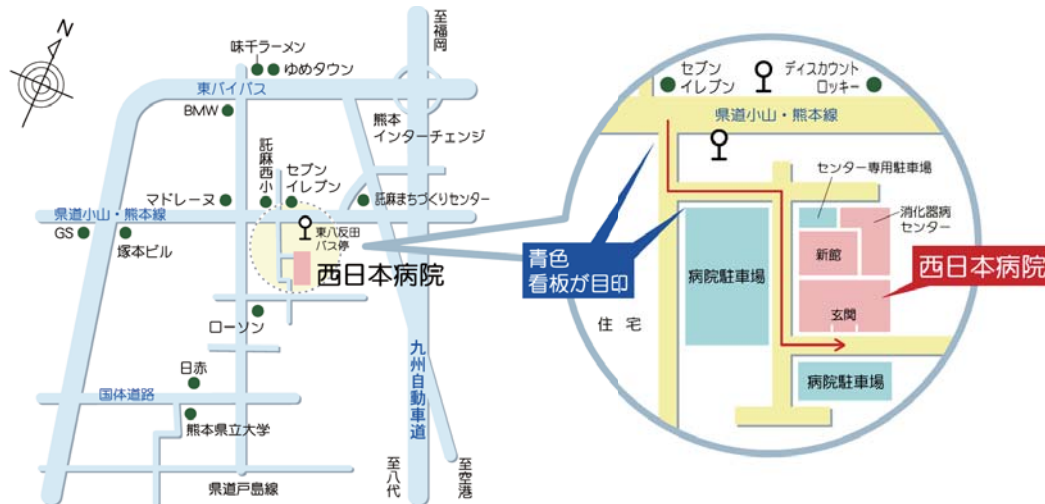

■広報誌  
にしにほん すまいる

■発行  
医療法人財団 聖十字会  
西日本病院  
〒861-8034  
熊本市東区八反田3丁目20番1号  
TEL (096) 380-1111  
FAX (096) 380-0539

■編集  
西日本病院 広報委員会

交通アクセス  
桜町バスターミナルより、産交バス[15番のりば]から戸島行または小山団地行に乗車後『東八反田』下車、徒歩4分(所要時間約40分)

西日本病院

