

# オプション検査

※人間ドックおよび健診へのオプションとしてのみ追加できます。（単独受診はできません。）

分類	オプション検査項目	費用(税込)	内容
脳	簡易脳ドック (MRI、MRA、頸部エコー、ABI)	15,400 円	頭部病変の手掛かりを調べる検査です。
呼吸器	胸部CT検査	14,300 円	胸部X線検査で把握しづらい病変が発見できます。
	肺機能検査	1,650 円	肺活量・1秒量・1秒率を検査します。
循環器	心電図検査	1,540 円	心臓の動きに異常がないか、病気の有無などを検査します。
	心臓超音波検査	7,480 円	心臓の大きさや形などを詳しく検査します。
消化器	上下腹部超音波	4,950 円	肝臓・腎臓・膵臓・脾臓・胆嚢・前立腺・膀胱・経腹などを詳しく検査します。
	胃部内視鏡検査	13,200 円	胃カメラを使用して直接精査します。
	大腸内視鏡検査	16,500 円	大腸カメラを使用して直接精査します。
	便潜血検査 2回法	1,320 円	便中の血液混入の有無を検査します。
	ABC分類	4,400 円	血液検査で胃癌のリスクなど、胃の健康度を検査します。
	腫瘍マーカー(CEA)	2,200 円	消化器系のがんを発見するための補助的な血液検査です。
	腫瘍マーカー(CEA、AFP)	4,400 円	消化器系のがんと肝臓がんを発見するための補助的な血液検査です。
	腫瘍マーカー(CA19-9)	2,200 円	消化器系の腫瘍マーカーの1つです。特に膵臓がん、胆管がんの腫瘍マーカーとして利用されます。
感染症	HBs抗原	1,650 円	B型肝炎ウイルスの検査です。
	HBs抗体	1,650 円	B型肝炎ウイルスの検査です。
	HCV抗体	2,200 円	C型肝炎ウイルスの検査です。
	HBs抗原・HBs抗体・HCV抗体	4,950 円	B型・C型肝炎ウイルスのセット検査です。
前立腺	腫瘍マーカー(PSA)	2,750 円	前立腺がんの早期発見に有用です。
婦人科	マンモグラフィ検査	4,400 円	マンモグラフィは、微細な石灰化(非腫瘍性)を映し出すことができ、乳腺エコーは、被爆の心配がなく、乳腺の発達している若い女性でも腫瘍(しこり)を発見することができます。
	乳腺エコー検査	3,300 円	
	マンモグラフィ+乳腺エコー検査	6,600 円	
	子宮頸部細胞診	4,400 円	外部委託医による採取法です。
骨密度	骨粗鬆症検査(X線検査)	2,750 円	骨粗鬆症のリスクを調べます。
動脈硬化	ABI(血圧脈波検査)	1,100 円	血管の硬さや足の血管の詰まりを調べる検査です。
	頸動脈超音波検査	3,300 円	頸動脈の動脈硬化を調べる検査です。
糖代謝	HbA1c	660 円	1~2ヶ月前の平均血糖値を調べます。
視覚	眼底検査	2,200 円	網膜の血管の変化や血液の流れ、網膜の損傷などの有無を検査します。
	眼圧検査	880 円	眼圧の測定をします。

# オプション検査

## 簡易脳ドック

人間ドックおよび健診をお申し込みいただいた方は、基本料金にプラス**15,400円**(税込)で脳検査が受けられます。(月～金曜日)

当院の簡易脳ドックは、頭部MRI、MRA検査、頸部超音波検査、ABI(血圧脈波検査)がセットになっております。

各種オプション検査もございますので、あわせて是非ご利用ください。

※ 体内に金属が埋め込まれている方は、MRI検査ができない場合があります。

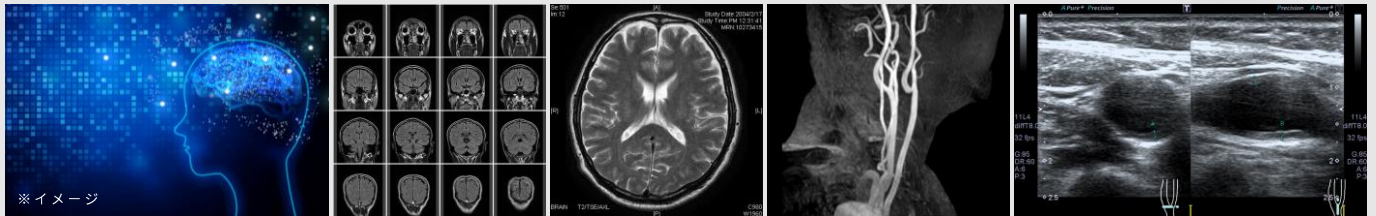

## 差額人間ドックのご案内

各種健康保険組合の補助金をご利用いただくとお得に人間ドックが受けられます!

日帰りドックの例	基本料金	補助額	自己負担額
協会けんぽ被保険者の場合	41,070円	12,672円	<b>28,398円</b>
特定健診(国保)対象者の場合	41,070円	8,160円	<b>32,910円</b>

※ご加入の健康保険組合をご確認の上、お問い合わせください。

(※全て税込)

## ご予約から受診までの流れ

01

ご本人様・事業所様・健康保険組合様よりお電話またはFAXにて予約受付

02

ドックのご案内や検査キットの送付

03

当日受診

■お問い合わせ 西日本病院 健康診断部

受付時間 平日(月～金曜日) 11:00～17:00  
土曜(第2・第4土曜日) 08:30～12:00

TEL: **096-380-0540** (健診部直通)  
FAX: **096-380-0528** (健診部直通)